4V系列电磁阀底座
4V Series Solenoid Valve Base

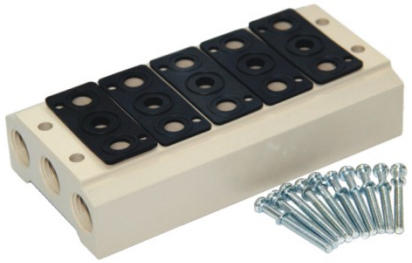

选配表 Select Comopoound Sheet

项目/底座型号 Project /Base Model	100M	200M	300M	400M
工作介质 Working medium	经40微米过滤的空气 / 40 Micron Filtered Air			
工作温度℃ Working temperature	–20 ~ 70			
适用阀体系列 Suitable valve body series	4V100 系列/Series	4V200 系列/Series	4V300 系列/Series	4V400 系列/Series

底座订购码 Ordering Code

100M	–	5F	□
系列代号 Series Code		连座数目 Joint Base Number	牙型代码
100M:100系列用底座		①连数代号	空白: PT牙
200M:200系列用底座		1F: 1连	T:NPT牙
300M:300系列用底座		2F: 2连	G:G牙
400M:400系列用底座		……	
Base for 100 Series use		16F: 16连	
Base for 200 Series use			
Base for 300 Series use			
Base for 400 Series use			

① 100M、200M系列连座数目至16连；
300M系列连座数目至12连；
400M系列连座数目至8连。

盲板订购码/Blind Plate Ordering Code

P-100M	R2
系列代号 Series Code	盲板代号 Blind Plate Code
100M:100系列用底座	R2:底座用的盲板
200M:200系列用底座	R2: Blind Plate
300M:300系列用底座	
400M:400系列用底座	
Base for 100 Series use	
Base for 200 Series use	
Base for 300 Series use	
Base for 400 Series use	

外形尺寸图 Overall Dimension Drawing(mm)

配4V电磁阀类

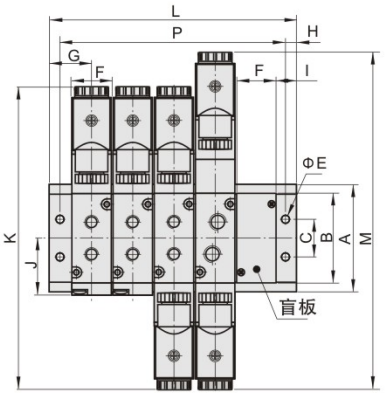

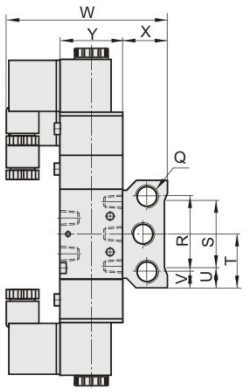

型号\符号 Model\Symbol	A	B	C	E	F	G	H	I	J	K	M	Q	R	S	T	U	V	W	X	Y
100M□F	58	43.2	20	4.5	18.3	19	5	10	28.2	139.4	154.5	PT1/4	40	30	29	14	9	79	25	27
200M□F	61	50.7	21	4.5	22.4	23	6	12	31.7	170	189	PT1/4	43	32	30.5	14.5	9	93	27	35
300M□F	75	64.8	26	4.5	27.3	27	6	13.5	40	188.8	208	PT3/8	53	48	37.5	13.5	11	99.5	30	40
400M□F	104	94.5	32	5.5	34.3	31.5	7	14.5	57	221.8	243	PT1/2	68	63	52	18.5	18	112.5	38	50

型号\符号 Model\Symbol	L																P															
	1F	2F	3F	4F	5F	6F	7F	8F	9F	10F	11F	12F	13F	14F	15F	16F	1F	2F	3F	4F	5F	6F	7F	8F	9F	10F	11F	12F	13F	14F	15F	16F
100M□F	38	57	76	95	114	133	152	171	190	209	228	247	266	285	304	323	28	47	66	85	104	123	142	161	180	199	218	237	256	275	294	313
200M□F	46	69	92	115	138	161	184	207	230	253	276	299	322	345	368	391	34	57	80	103	126	149	172	195	218	241	264	287	333	333	356	379
300M□F	54	82	110	138	166	194	222	250	278	306	334	362	–	–	–	–	42	70	98	126	154	182	210	238	266	294	322	350	–	–	–	–
400M□F	63	98	133	168	203	238	273	308	–	–	–	–	–	–	–	–	49	84	119	154	189	224	259	294	–	–	–	–	–	–	–	–